

# Grafer og diagrammer

Man kan vise noget i grafer og diagrammer,  
i stedet for, eller i supplement til en beskrivelse.

Husk: I pinde- og søjlediagrammer skal man huske at aflæse hvad x-aksen (den vandrette) og y-aksen (den lodrette) betyder.

Husk: I alle grafer og diagrammer skal man huske at skrive hvad det er man illustrerer.

## Pinde- eller søjlediagram:

Husk: I et pindediagram og søjlediagram er der pinde/søjler i diagrammet.

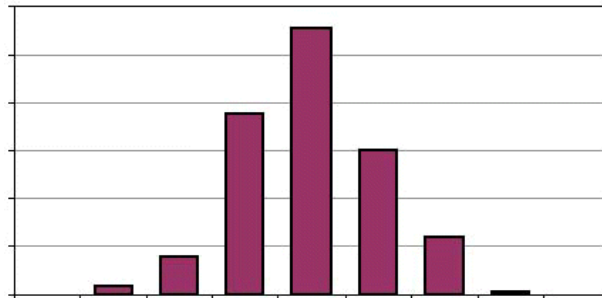

## Cirkeldiagram

Husk: I et cirkeldiagram er hele cirklen = 100 % (det hele).

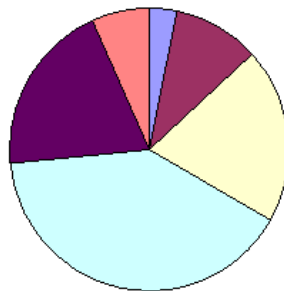

## Procentdiagram

Husk: Procent betyder 'ud af 100' og et procentdiagram består derfor altid af 100 tern. Man kan nemt aflæse hvor mange af de 100 procent der er markeret.

