

# POSTELØB

tal 0-1000

## POST 1

Hvad har tallene til fælles?

356

329

381



© NINI HØNCKE

## POST 2

Hvilket tal har 5 tiere og 2 enere

121

452

387



© NINI HØNCKE



© NINI HØNCKE

# POSTELØB

tal 0-1000

## MATERIALER

- Poster med opgaver
- Afgrænset område.
- Svarark
- Blyant

## FORBEREDELSE

- Print, laminere og klip evt. alle posterne

## VEJLEDNING

- Par aktivitet
- Posterne hænges op enten udendørs, på gangen eller i klassen.
- Eleverne løber fra post til post og løser opgaverne sammen.
- Svarene skriver de undervejs på deres svarark.
- Løbet kan laves enten på tid eller til eleverne har været ved alle poster.



# OM DENNE UDGIVELSE

Tusind tak fordi du downloadede POSTELØB -tal 0-1000  
Håber du og dine elever kan få glæde af det.

Dette materiale er udarbejdet af NINI HØNCKE og udgivet på  
BubbleMinds.dk

Hvis du har spørgsmål eller kommentarer, håber jeg, du kontakter  
mig på [ninihoencke@gmail.com](mailto:ninihoencke@gmail.com)

Al kopiering, analogt og digitalt, af dette materiale eller dele deraf  
er tilladt i henhold til undervisningsinstitutionens aftale med  
Copydan Tekst & Node. Kopiering, der går ud over  
begrænsningsreglerne i aftalen med Copydan Tekst & Node, kan  
alene finde sted efter forudgående aftale med licensgiver.'

Fonts & Cliparts by

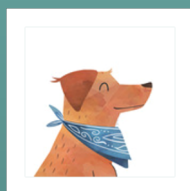

© N I N I H Ø N C K E

# POST 1

Hvad har tallene til fælles?

356

329

381



©NINI HØNCKE

# POST 2

Hvilket tal har 5 tiere og 2 enere

121

452

387



©NINI HØNCKE

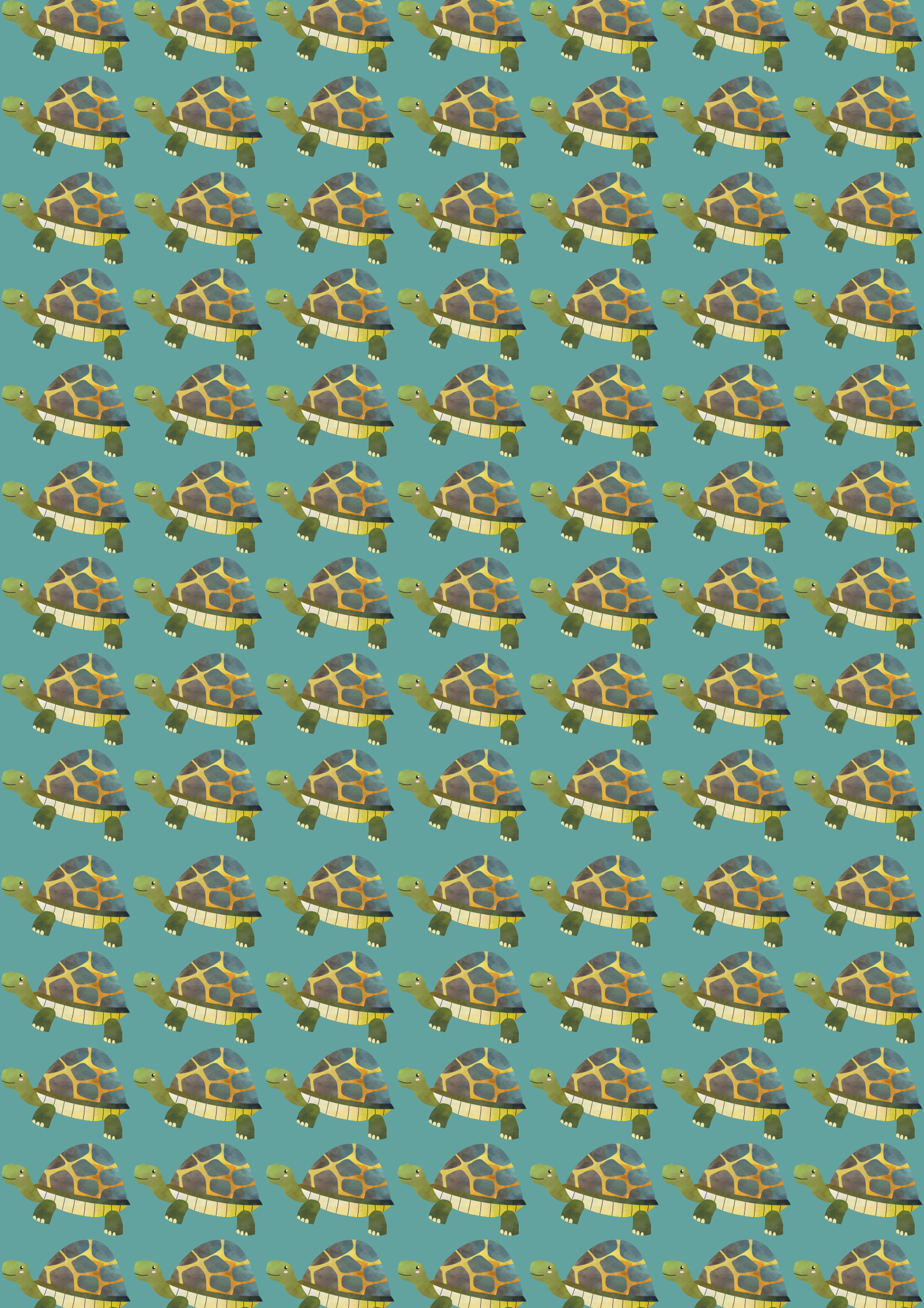

# POST 3

Skriv tallene i rækkefølge.  
Start med det mindste tal.

471

349

483



© NINI HØNCKE

# POST 4

Hvilket tal mangler?

478

?

480



© NINI HØNCKE

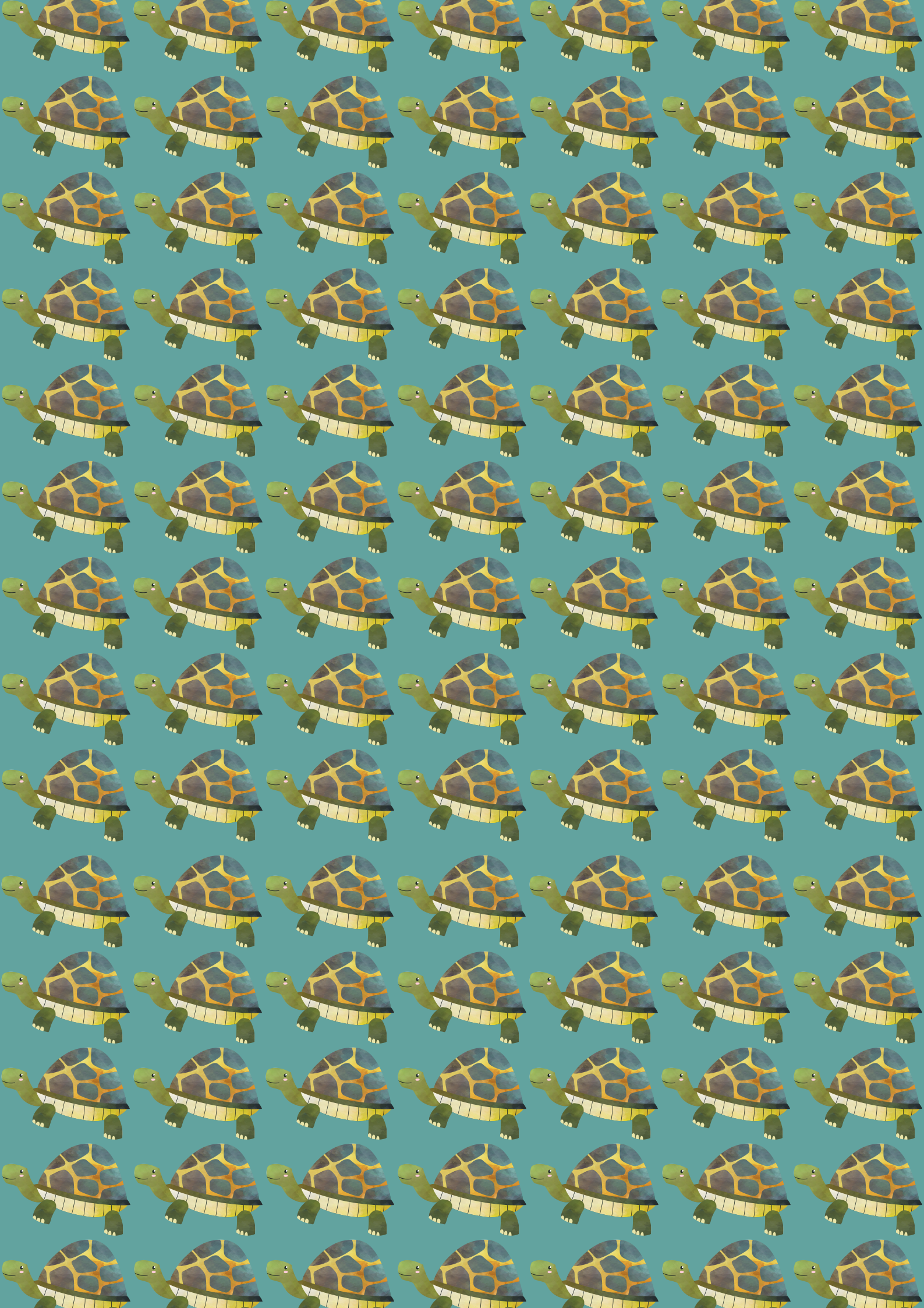



# POST 5

Hvad har tallene til fælles?

518

728

488



©NINI HØNCKE

# POST 6

Hvilket tal har 1 hundreder og 0 enere

140

102

16



©NINI HØNCKE



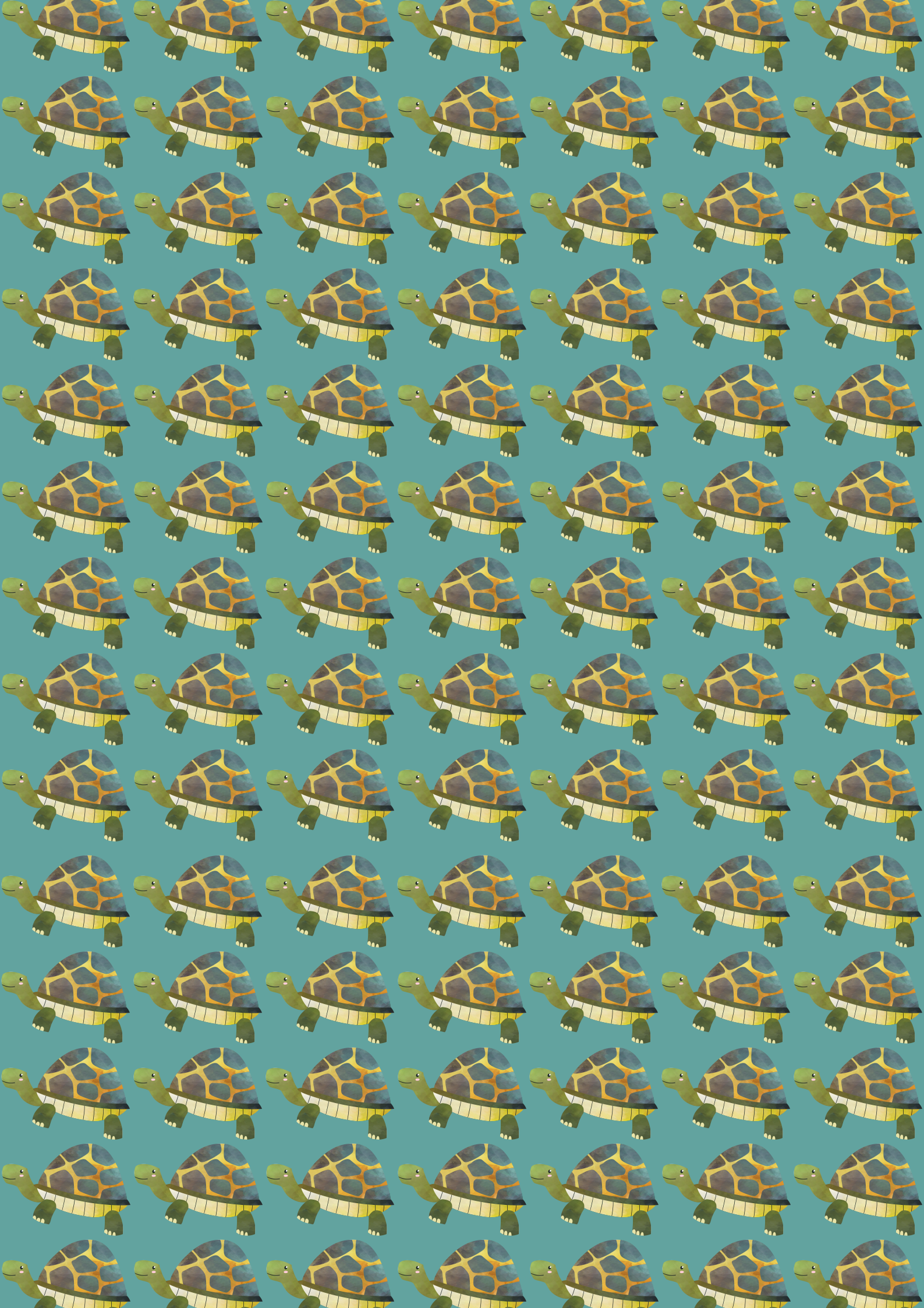

# POST 7

Skriv tallene i rækkefølge.  
Start med det største tal.

974

945

993



© NINI HØNCKE

# POST 8

Hvilket tal mangler?

?

845

846



© NINI HØNCKE

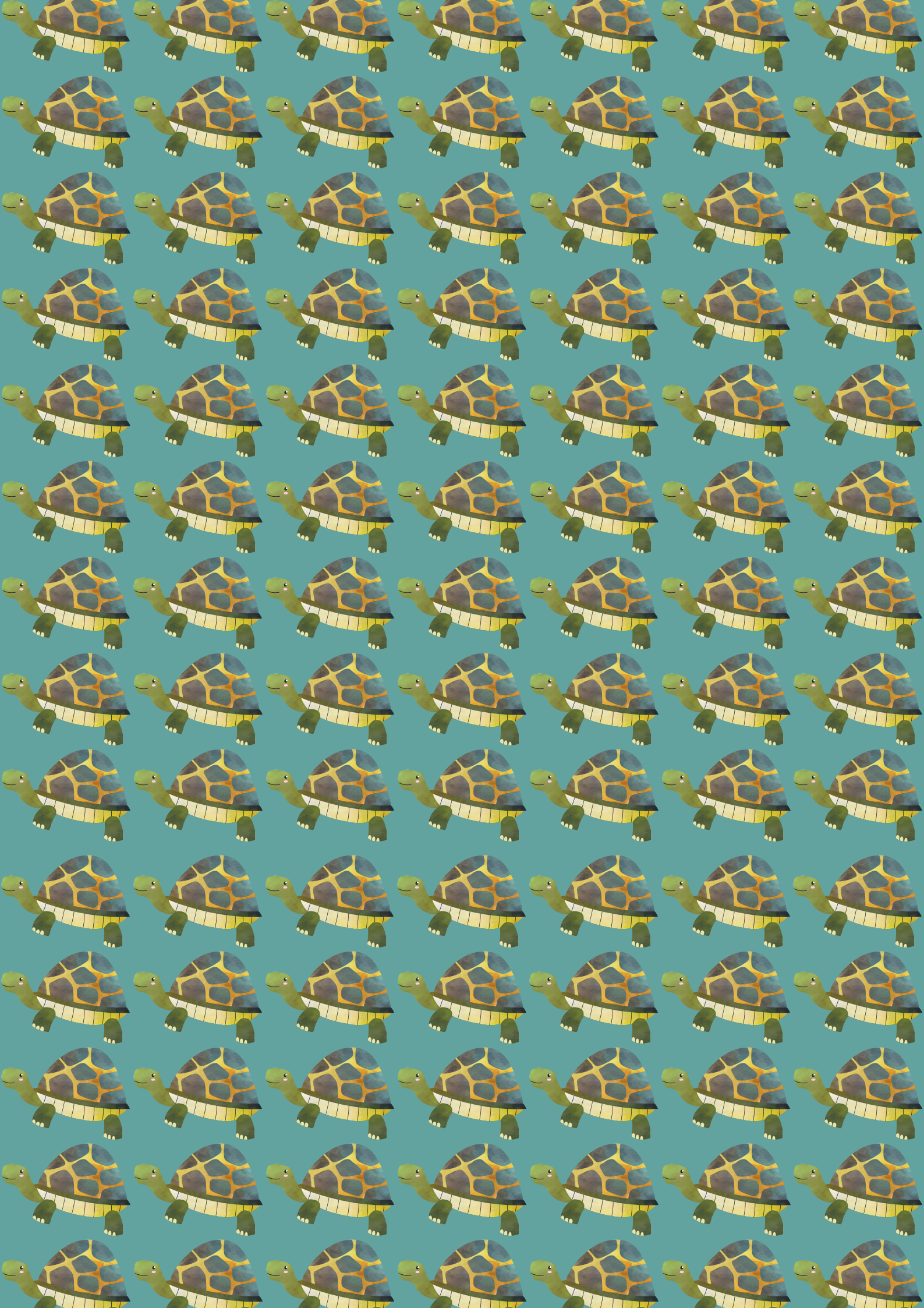

# POST 9

Hvad har tallene til fælles?

317

302

337



©NINI HØNCKE

# POST 10

Hvilket tal har 14 tiere?

114

141

14



©NINI HØNCKE

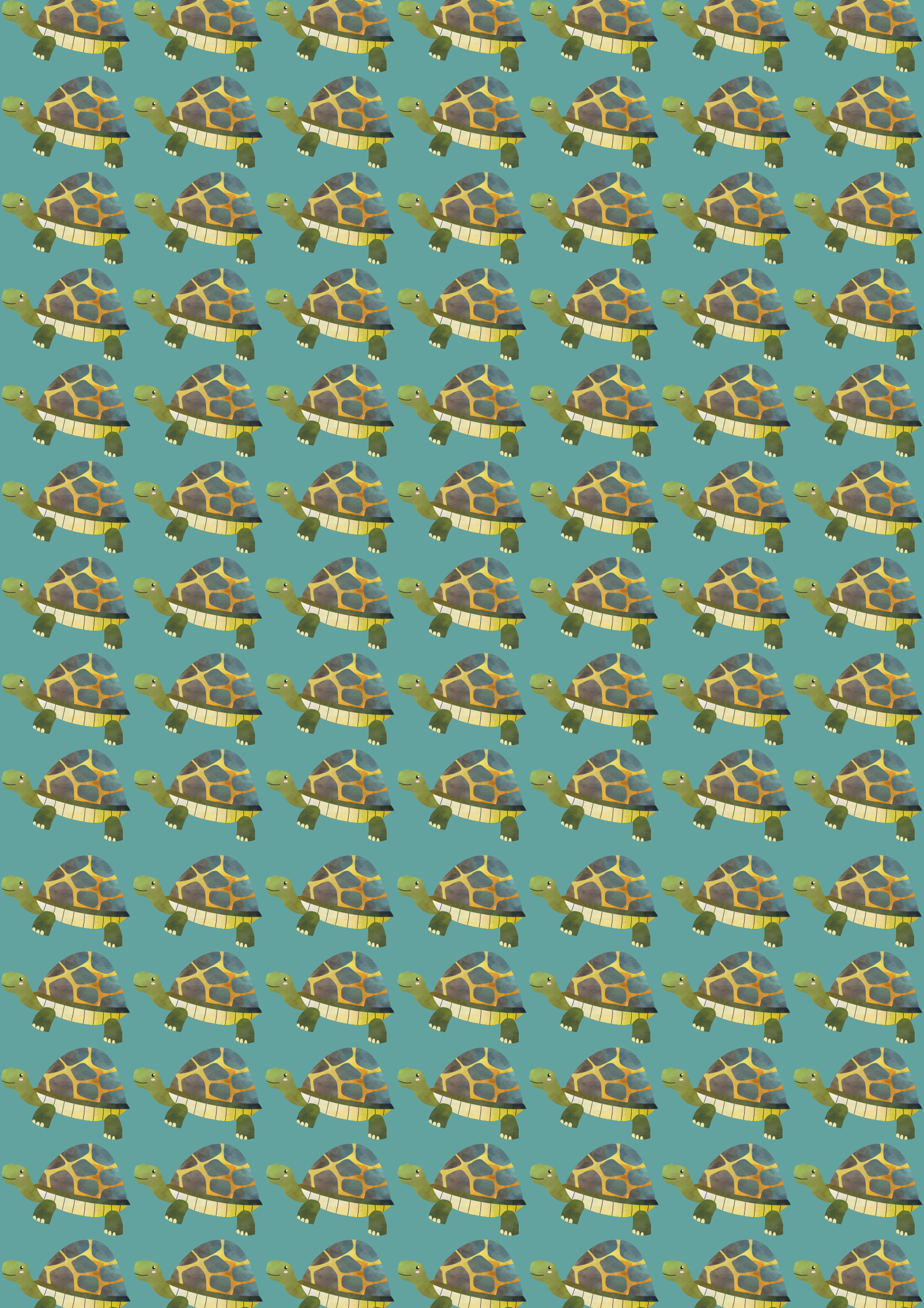

# POST II

Skriv tallene i rækkefølge.  
Start med det mindste tal.

731

646

234



©NINI HØNCKE

# POST I2

Hvilket tal mangler?

428

429

?



©NINI HØNCKE



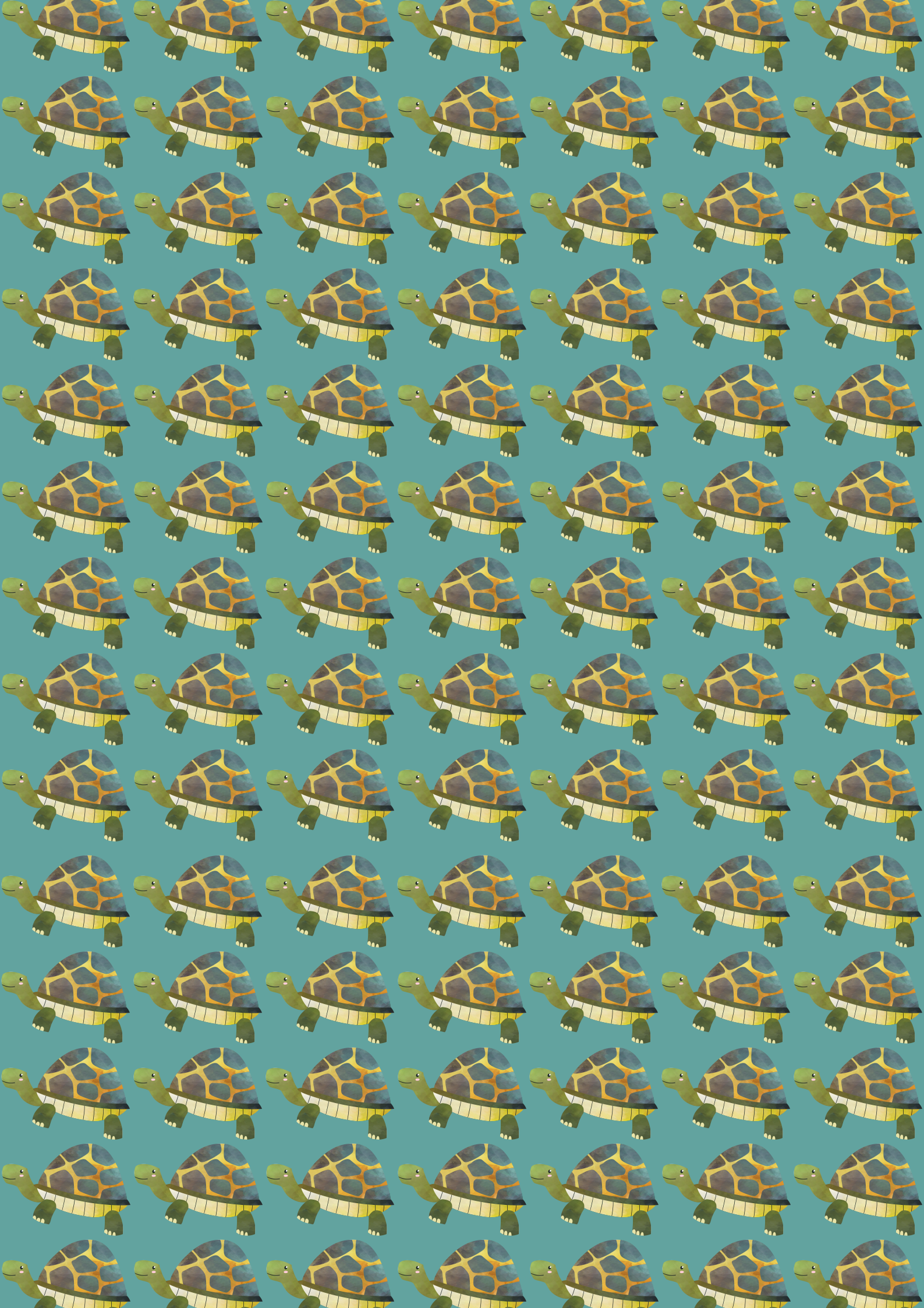



# POST 13

Hvad har tallene til fælles?

666

606

566



©NINI HØNCKE

# POST 14

Hvilket tal har flere tiere end enere?

354

323

331



©NINI HØNCKE

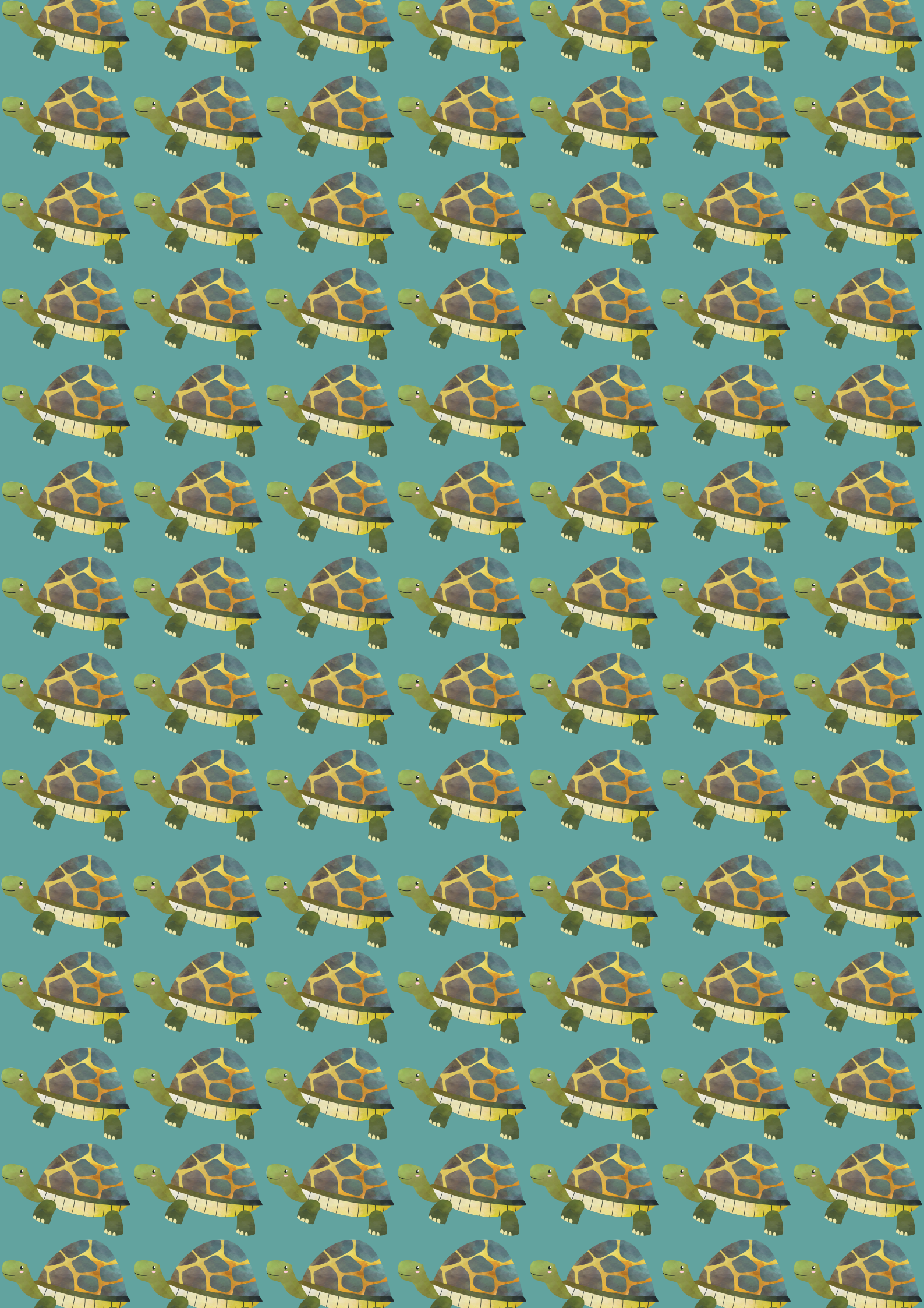

# POST 15

Skriv tallene i rækkefølge.  
Start med det største tal.

819

918

839



© NINI HØNCKE

# POST 16

Hvilket tal mangler?

?

880

881



© NINI HØNCKE

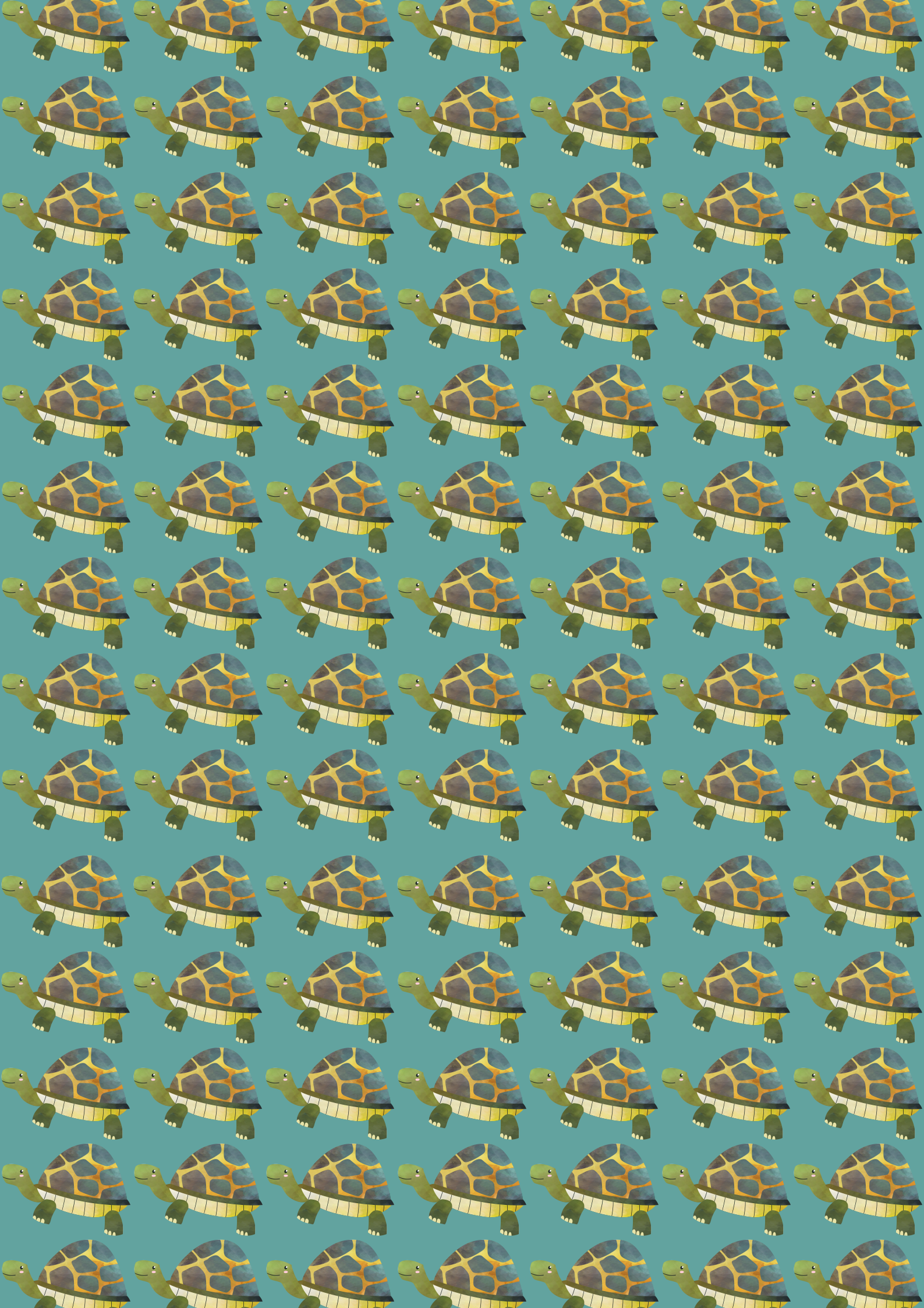

# SVARARK POSTELØB

tal 0-1000

1	<input type="text"/>	5	<input type="text"/>	9	<input type="text"/>	13	<input type="text"/>
2	<input type="text"/>	6	<input type="text"/>	10	<input type="text"/>	14	<input type="text"/>
3	<input type="text"/>	7	<input type="text"/>	11	<input type="text"/>	15	<input type="text"/>
4	<input type="text"/>	8	<input type="text"/>	12	<input type="text"/>	16	<input type="text"/>

